Maestoso.

Gud signe Noregs land

Oscar Borg.

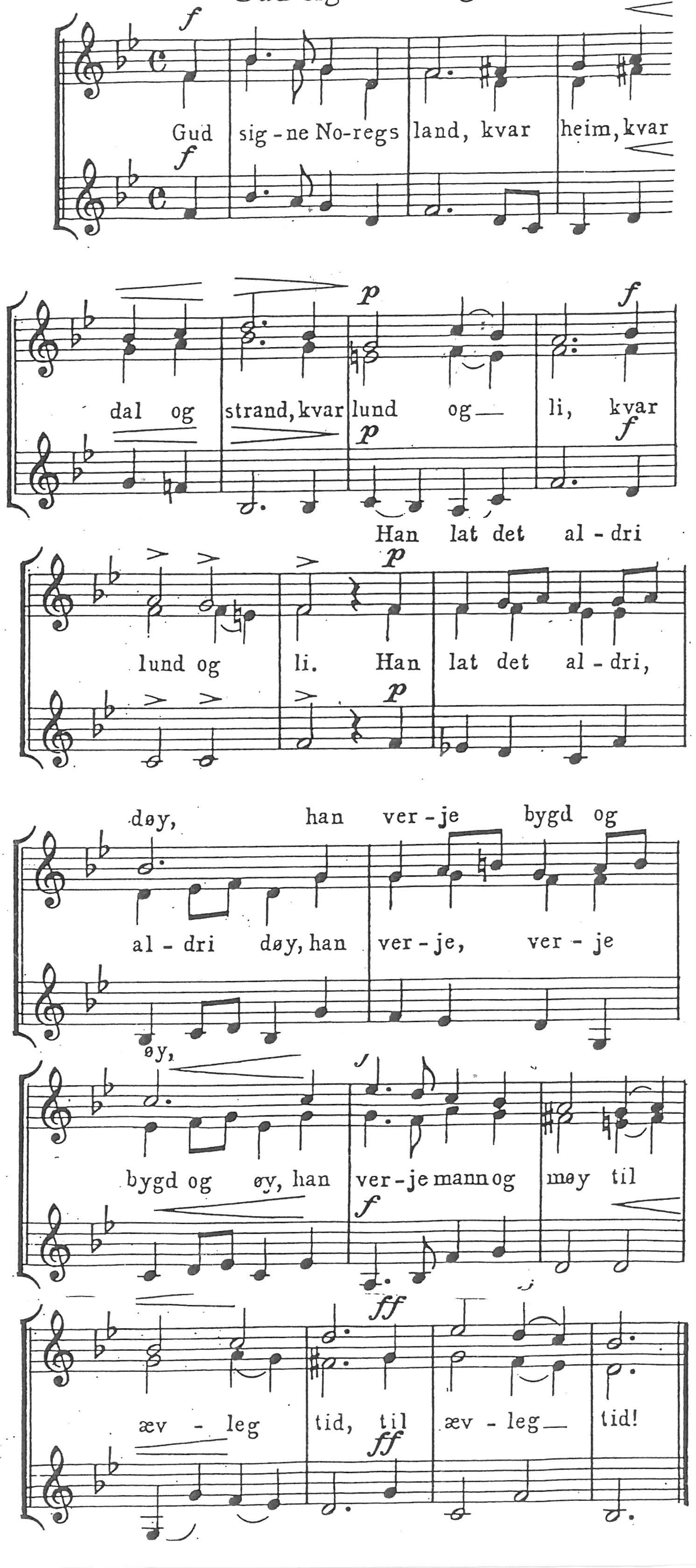

Me fekk det høgt og fritt,
me fekk det vent og vidt
med hav og fjell.
Det stend so trygt og godt,
det stend so reint og blått,
rett som eit gudeslott
med solskinstjeld.

Her stig det stort og blått,
vårt fagre heimlands slott
med tind og tårn.
Og som det ervdest ned
alt fagrar' led for led,
det byggjast skal i fred
åt våre born.